

Bezpieczeństwo w strefie wózków jezdniowych



- W strefach PIT wymagane jest używanie **kamizelek odblaskowych i bezpiecznego obuwia**.
- Zatrzymaj się i utrzymuj **kontakt wzrokowy** z operatorem PIT przed przekroczeniem strefy.
- Zawsze, gdy wkraczasz do strefy PIT, **zatrzymaj się i rozejrzyj**.
- Zachowaj **dystans 2,4 m** od poruszającego się wózka PIT. Zasygnalizuj operatorowi swoją obecność.

Bezpieczeństwo na parkingu



- Przestrzegaj ograniczeń prędkości oraz znaków drogowych.
- Stosuj się do komunikacji jednokierunkowej.
- Bieganie w obrębie parkingu jest zabronione.
- Palenie dozwolone jest jedynie w wyznaczonych do tego miejscach.
- Parkuj tyłem w wyznaczonych miejscach parkingowych.

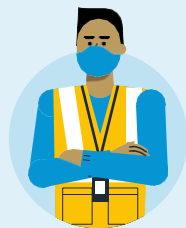

Bezpieczeństwo jest najważniejsze

Odwiedzający muszą:

- **Zarejestrować się i zapoznać** z zasadami obowiązującymi w Amazon przy recepcji.
- **Poruszać się** ciągami komunikacyjnymi wyznaczonymi poprzez niebieskie linie.
- **Pozostawać** w towarzystwie osoby oprowadzającej.
- **Uważać** na sprzęt znajdujący się w ruchu.
- **Stosować się** do oznakowania i sygnalizacji.
- **Nie wkraczać do** obszarów objętych ograniczeniami dostępu.
- **Stosować się** do zasad bezpieczeństwa Amazon.

W Centrum Magazynowym:

- Niedozwolone jest spożywanie posiłków i napojów innych niż woda na terenie magazynowym.
- Niedozwolone jest używanie okularów przeciwsłonecznych, oraz słuchawek.
- Niedozwolone jest używanie kamer i nagrywanie video.

Zasady dotyczące ubioru:

- Nie wolno nosić butów z odkrytymi palcami lub piętą.
- Nie wolno nosić workowatych spodni.
- Nie wolno nosić bluz/kurtek z troczkami przy kapturze.
- Zabronione jest noszenie długiej, zwisającej biżuterii.
- Długie włosy muszą być spięte powyżej linii ramion.

Przed wejściem na magazyn, ochrona wydaje identyfikator wraz ze smyczą dla każdego odwiedzającego.

Twój identyfikator musi być widoczny przez cały czas.



Witaj w

AMAZON FULFILLMENT

Ul. Poznańska 1d, 62-080 Sady, Polska



CONFIDENTIAL

Środki kontaktu w razie wystąpienia sytuacji kryzysowej:



Poprzez radio:
Ochrona na Kanale 1 lub
BHP na Kanale 2



Ochrona:
(+48) 612 711 471



Ewakuacja

W razie ewakuacji:

- Udaj się do najbliższego wyjścia ewakuacyjnego zachowując spokój.
- Po wyjściu skieruj się do **punktu zbiórki nr 7**.
- Na miejscu oczekuj na sprawdzenie listy obecności i dalsze instrukcje.
- Nie opuszczaj punktu ewakuacyjnego do czasu zakończenia akcji.

Gwałtowne warunki pogodowe:

- W razie wystąpienia konieczności schronienia się przed niekorzystnymi warunkami pogodowymi, zostaną wystosowane odpowiednie komunikaty.
- Udaj się do wyznaczonego miejsca wewnątrz budynku i pozostań tam do odwołania.

POZ1

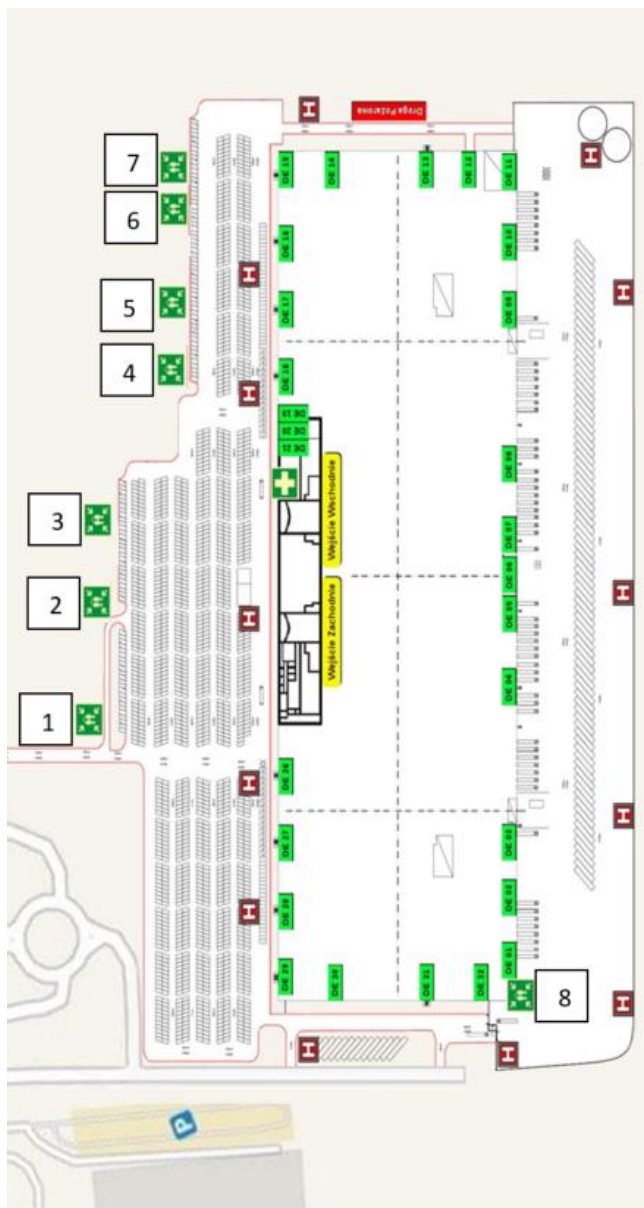

Bezpieczeństwo i Higiena Pracy

Wszyscy odwiedzający zaangażowani w jakiegokolwiek działania na terenie Amazon muszą stosować się do wymagań prawnych oraz wewnętrznych zasad bezpieczeństwa i higieny pracy.

W razie pytań zwróć się do przedstawiciela Amazon.



Pomoc medyczna

W razie zdarzenia wymagającego pomocy medycznej, **zadzwoń na 112**. Poinformuj także **Ochronę** by umożliwić skoordynowanie działań:
Radio: Kanal 1 lub (+48) 612 711 471

Przełącz ochronie informacje związane ze zdarzeniem oraz jego lokalizację.

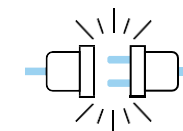

Brak prądu

W razie przerwy w dostawie prądu, zachowaj spokój, pozostań w miejscu, w którym się znajdujesz dopóki nie zostanie uruchomione oświetlenie awaryjne.

Po uruchomieniu oświetlenia awaryjnego, czekaj na dalsze instrukcje.



Palenie na terenie **Amazon Fulfillment** jest dozwolone tylko w wyznaczonych do tego miejscach poza budynkiem.

Loss Prevention

Polityka zerowej tolerancji

- W firmie Amazon panuje zasada zerowej tolerancji dla:
 - Alkoholu.
 - Narkotyków.
 - Kradzieży.

Pozytywny wynik alkotestu, drug testu i kradzież będą skutkować rozwiązaniem umowy o pracę.

Pamiętaj



- Robienie zdjęć i filmów jest **zabronione** na terenie Amazon POZ1.

Wszystkie wyjątki muszą być zatwierdzone przez Generalnego Managera.

Bezpieczeństwo Informacji

- Chroń informacje, zawsze blokuj komputer kiedy od niego odchodzisz.
- Nigdy nie udostępniaj nikomu swojego numeru PIN lub hasła.
- Nie rozmawiaj na temat wrażliwych informacji w pobliżu osób nieupoważnionych.
- Nie udostępniaj poufnych informacji biznesowych osobom nieupoważnionym.

Biurko ochrony / Recepcja

E-mail: poz1-securityheads@amazon.com
Tel.: +48-61-2711471

Maciej Rynarzewski

Loss Prevention Manager

E-mail: macier@amazon.pl
Tel: +48-783-290-811

Sebastian Stępień

Loss Prevention Specialist

E-mail: stepiens@amazon.pl
Tel: +48-885-682-831

Grzegorz Kapuściński

Loss Prevention Specialist

E-mail: kapuscig@amazon.pl
Tel: +48-727-685-261

SKONTAKTUJ SIĘ Z NAMI

JEŻELI JESTEŚ ŚWIADKIEM:

- **KRADZIEŻY**
- **PRZEMOCY**
- **OSZUSTWA**

Amazon POZ1

ZASADY BEZPIECZEŃSTWA

Witamy w Amazon POZ1!

Proszę przeczytaj i zawsze stosuj się do zasad bezpieczeństwa panujących w POZ1.

Po co nam zasady bezpieczeństwa?

- Żeby chronić ludzi.
- Żeby chronić informacje.
- Żeby chronić towar.
- Żeby chronić własność.
- Żeby chronić firmę.

Co możesz otrzymać przy biurku ochrony:

- Swoją identyfikację Amazon / Identyfikator zastępczy.
- Smycze.
- Klódkę.
- Inne klucze (tylko osoby upoważnione).

Jak wejść do / wyjść z Amazon POZ1

Każda osoba może wejść i wyjść z Amazon POZ1 tylko przez **kołowrotki wejściowe**.

Jeżeli nie masz odpowiedniego dostępu, proszę skontaktuj się z ochroną.

Identyfikatory Amazon

Każda osoba przebywająca w Amazon POZ1 musi nosić **identyfikator**.

Identyfikator musi być:

- Zawsze widoczny.
- Noszony na szyji lub na ramieniu
- Noszony tylko na smyczach bezpiecznych, bez loga Amazon i bez odniesień do lokalizacji.
- Bez naklejek i napisów.

Zabronione użycie identyfikatora:

- Dwoje pracowników wchodzących do strefy z ograniczonym dostępem przy użyciu jednego identyfikatora.
- Używanie identyfikatora innego pracownika.
- Pozostawienie identyfikatora w niezabezpieczonym miejscu.



Zagubiony lub zapomniany identyfikator:

- Zgłoś do ochrony i kadr.
- Pobierz zastępczy identyfikator przy biurku ochrony.



Jeżeli znajdziesz identyfikator, proszę przekaż go ochronie.

Przedmioty zabronione w obszarze produkcyjnym

Jeżeli wchodzisz na obszar produkcyjny, proszę zostaw poniższe przedmioty w szafce:

- Urządzenia elektroniczne (Odtwarzacze MP3, telefony komórkowe, aparaty fotograficzne, itp.).
- Zapalniczki.
- Jedzenie.
- Portfele, torby, torebki, teczki.
- Narzędzia.
- Klucze (za wyjątkiem kluczy do szafek).
- Kosmetyki.
- Inne napoje niż woda.

Jeżeli nie jesteś pewien co wolno wnieść na obszar produkcyjny, zapytaj ochronę.

Bramki :

Wyjść z obszaru produkcyjnego można tylko przez **bramki znajdujące się na obu recepcjach**.



Jeżeli zostaniesz poproszony o poddanie się dodatkowej kontroli, przejdź w obszar wskazany przez pracownika ochrony. Zastosuj się do instrukcji znajdującego się tam pracownika ochrony.



Dziękujemy za współpracę!

Data aktualizacji: 30.10.2023